

# Audi Q2

## 30 TFSI 116 CUIR - LED - GPS

11/2019  
 99 023  
 Benzine  
 999  
 116 / 85 kw  
 118 (NEDC)  
 EURO 6  
 Manual 6  
 Front wheel drive  
 Medium grey  
 Black Leather  
 2  
 5  
 5



- 
- Alloy Wheels 16
  - Apple Carplay
  - Automatic day / night rearview mirror
  - Bluetooth
  - Cruise Control
  - Electric Windows Front / Rear
  - GPS
  - Heated Seats
  - LED
  - Multifunction Steering Wheel
  - Privacy Glass
  - USB - AUX IN
  - Android Auto
  - Automatic Air Conditioning
  - Automatic Tail Gate
  - Central Locking
  - Electric Mirror
  - Folding Mirror
  - Heated Mirror
  - Leather Steering Wheel
  - LED daytime running lights
  - PDC Rear/Front
  - Radio MEDIA
  - Virtual Cockpit



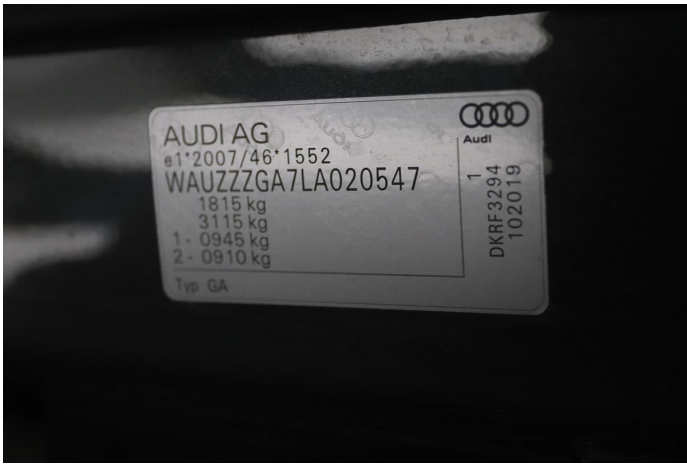





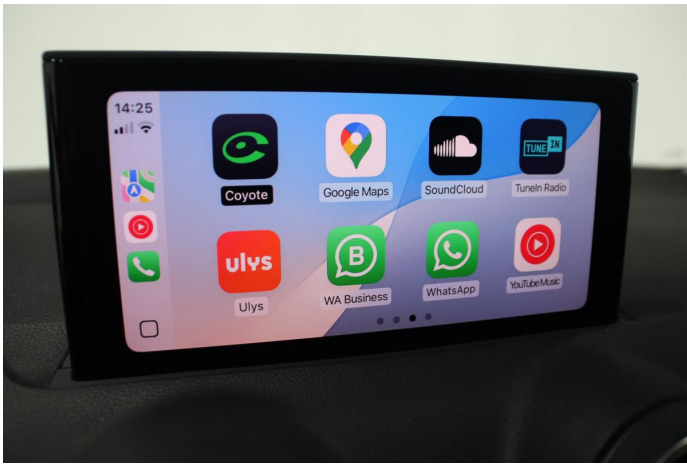

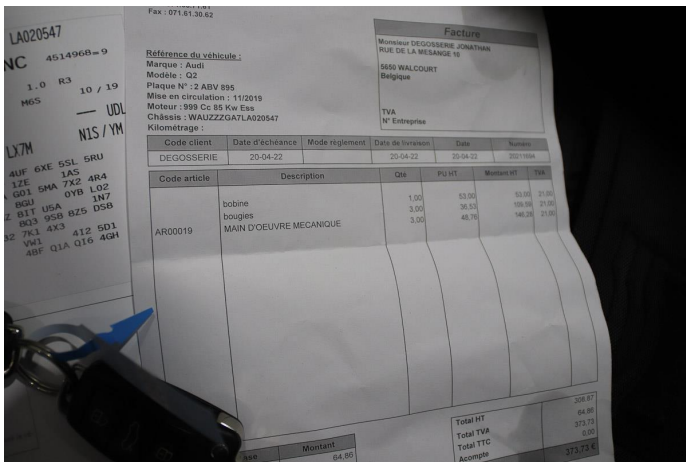
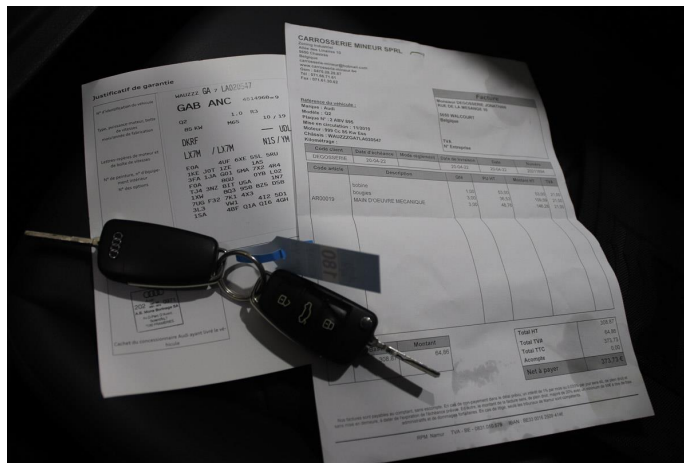

**Audi**  
Justificatif d'entretien



Justificatif complet

**Données véhicule**

Numéro de châssis	WAUZZZ8A7A020547
Désignation de type	QE 1.813 65 96
Date de la livraison	2019-11-26
Extension de garantie	Fin du contrat: 2022-11-25 Kilométrage: 120000 km

**Service Mise à la Route**

Date	2019-11-26
Kilométrage	22 km
Numéro d'OR	508834
Effectué par	Pour des raisons juridiques, les indications relatives au Partenaire Service Audi ne sont connues que dans la mesure où ce dernier est également l'auteur de ce justificatif de Plan d'entretien numérique.
Partenaire Service Audi agréé	Oui
Service Mobilité	Oui (à partir de l'indicateur de maintenance)